

簡体中文

TIẾNG VIỆT

ENGLISH

学校法人 朝日学園  
2025 年度  
留学生募集要項

日本国際工科専門学校（旧校名：明生情報ビジネス専門学校）

〒270-0032 千葉県松戸市新松戸北 1-15-4

JR 常磐線・武蔵野線 新松戸駅より徒歩 9 分

TEL : 047-702-7801 FAX : 047-712-2213 E-MAIL : info\_kokusai@nkk.ac.jp

成田国際航空専門学校

船橋国際福祉専門学校（経営管理コース）

〒302-0004 茨城県取手市取手西野 1842

〒273-0011 千葉県船橋市湊町 2-1-7

URL : [www.niia.ac.jp](http://www.niia.ac.jp)

JR 常磐線 天王台駅よりスクールバスで約 10 分

URL : [www.fkf.ac.jp](http://www.fkf.ac.jp)

JR 総武線 船橋駅より徒歩 10 分

※お問い合わせは日本国際工科専門学校まで（3校共通）

\* 各国語入試要約 — 詳細は、P3~P9 をご確認ください。

招生学科 — 课程都是两年，上午班或下午班可以选择。

簡体中文

- 日本国际工科专门学校 : 商务管理课程 / IT 管理课程 / 酒店管理课程
- 成田国际航空专门学校 : 航空运输辅助课程 / 国际商务课程
- 船桥国际福祉专门学校 : 经营管理课程

考试方式 — 考试方式可以选择。 ※第一期只进行自我 PR 考试。

- 自我 PR 考试 : 集体面试 (大约 30 分钟) … 推荐擅长日语口语的人参加自我 PR 考试。
- 普通考试 : 笔试 … 推荐擅长笔试的人参加普通考试。

申请条件

具有从进入日本语言学校到申请本校期间的出勤率百分之八十以上。 ※自我 PR 考试不能同时报考其他学校

申请期间

【第一期】 2024 年 7 月 8 日至 8 月 21 日                      【第二期】 2024 年 8 月 22 日至 10 月 17 日

【第三期】 2024 年 10 月 18 日至 11 月 28 日                      【第四期】 2024 年 12 月 16 日至 2025 年 1 月 29 日

选考费

20,000 日元 ※仅在第一期考试，参加本校活动的人都免费。

Chương trình tuyển sinh- Tất cả khóa học hệ 2 năm, lớp học sáng hoặc lớp học chiều theo nguyện vọng.

TIẾNG VIỆT

- Trường trung cấp bách khoa quốc tế Nhật bản : Hệ quản trị kinh doanh / Hệ quản trị IT / Hệ quản trị khách sạn.
- Trường trung cấp hàng không Narita : Hệ hỗ trợ hãng hàng không / Khoa kinh doanh quốc tế
- Trường chuyên môn phúc lợi quốc tế Funabashi : Khoa quản lý kinh doanh

Phương thức dự thi- chọn phương pháp dự thi. Lần thứ 1 thực hiện dự thi vấn đáp.

- Dự thi vấn đáp : Phỏng vấn theo nhóm ( Khoảng 30 phút) ... Khuyến khích những thí sinh hội thoại giỏi bằng tiếng Nhật.
- Dự thi thông thường : Kì thi viết ...Khuyến khích cho những thí sinh giỏi viết văn

Điều kiện nộp hồ sơ

Nguyên tắc tỉ lệ chuyên cần thí sinh trên 80%( Tỉ lệ chuyên cần tính từ khoảng thời gian nhập học trường tiếng nhật tới lúc nộp hồ sơ vào trường) ※Dự thi vấn đáp thì không áp dụng cho thí sinh đăng kí nhiều trường cùng một lúc.

Tiếp nhận hồ sơ

【Lần 1】 Ngày 8 tháng 7 năm 2024~ Ngày 21 tháng 8                      【Lần 2】 Ngày 22 tháng 8 năm 2024~ Ngày 17 tháng 10

【Lần 3】 Ngày 18 tháng 10 năm 2024~ Ngày 28 tháng 11                      【Lần 4】 Ngày 16 tháng 12 năm 2024~ Ngày 29 tháng 1 năm 2025

Phí tuyển chọn

20,000 yên ※Chỉ dành cho kỳ thi đầu tiên,giảm phí tuyển sinh cho học sinh đã tham gia vào sự kiện của trường.

Courses - 2-years, Morning or afternoon class for all courses.

ENGLISH

- Japan International Institute of Cybernetics : Business Management Course / IT Management Course / Hotel Management Course
- Narita International Institute of Aviation : Airline Support Course / International Business Course
- Funabashi International Welfare College : Business Management Course

Selection Methods - Select from 2 types of testing method below. \*For 【1<sup>st</sup> Period】 Self-Appealing Interview Test only

- Self-Appealing Interview Test : Group interview (about 30 minutes)  
… Recommended to those who are good at an oral examination in Japanese.
- General Exam : Written exam  
… Recommended to those who prefer paper tests to oral communication.

Requirements

An average of attendance rate of 80% or higher at a previous school is required at the time of application.

\*Those who admitted by Self-Appealing Interview Test are to express the commitment to attend our school.

Application Period

【1<sup>st</sup> Period】 July 8<sup>th</sup> 2024-August 21<sup>st</sup>                      【2<sup>nd</sup> Period】 August 22<sup>nd</sup> 2024-October 17<sup>th</sup>

【3<sup>rd</sup> Period】 October 18<sup>th</sup> 2024-November 28<sup>th</sup>                      【4<sup>th</sup> Period】 December 16<sup>th</sup> 2024-January 29<sup>th</sup> 2025

Selection Fee

20,000 yen \*For those who participate in our school event and take the 1<sup>st</sup> period exam, the selection fee is free of charge.

**\* 特典制度 – 特典制度を利用することで、学費の減免や分割ができます。**

学費減免制度 – 由于优惠，前期后期学費減免。

簡体中文

- ①第一期・考试优惠… 70,000 日元 第一期的考试合格中，以先到 200 名为对象。
- ②第二期・考试优惠… 40,000 日元 第二期的考试合格中，以先到 100 名为对象。
- ③第三期・考试优惠… 20,000 日元 第三期的考试合格中，以先到 50 名为对象。
- ④第一期・下午班优惠… 50,000 日元 第一期的考试合格中选下午班的，以先到 80 名为对象
- ⑤第一期・成田国际人才育成支援…40,000 日元 选成田国际航空专门学校第一期的考试合格中，以先到 50 名为对象
- ⑥邀请好友制度… 20,000 日元 有“介绍好友卡”的人（被好友介绍的）。

※上述①至③中任意一个和⑥可以并用。以及①和④和⑤也可以并用（例子：①+④+⑤+⑥=180,000 日元減免）

利用优惠制度的话，第一年的学費就是 550,000 日元。

※另外还需交 66,000 日元教材費

※如选修叉车驾驶技能培训的、进入上学后还需交培训費。（仅适用于进入上学成田国际航空专门学校的同学）

学費分期付款制度

第一年学費可以分为 9 次支付

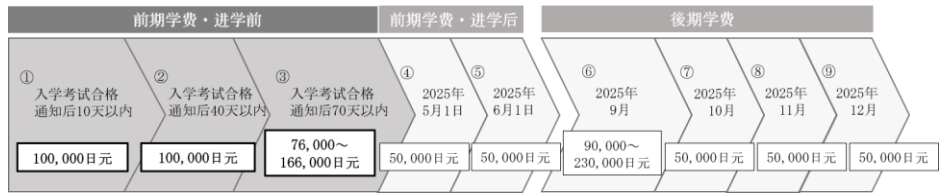

Chế độ giảm học phí- Ưu đãi đặc biệt miễn giảm tiền học phí kỳ đầu và kỳ cuối

TIẾNG VIỆT

- ①Lần thứ 1 • chế độ ưu đãi dự thi... -70,000 yên Dành cho 200 học sinh đầu tiên trong số học sinh đỗ kỳ thi lần đầu
- ②Lần thứ 2 • chế độ ưu đãi dự thi... - 40,000 yên đối với 100 thí sinh đầu tiên đỗ lần thứ 2.
- ③Lần thứ 3 • chế độ ưu đãi dự thi... - 20,000 yên đối với 50 thí sinh đầu tiên đỗ lần 3.
- ④Ưu tiên đặc biệt dành cho lớp buổi chiều của kỳ thi đợt I - Miễn giảm 50,000 yên dành cho 80 học sinh đầu tiên trong số học sinh đỗ nguyện vọng học lớp buổi chiều của kỳ thi đầu.
- ⑤kỳ thi đợt I • hỗ trợ phát triển nhân lực quốc tế Narita... - Miễn giảm 40,000 yên dành cho 50 học sinh đầu tiên trong số học sinh đỗ nguyện vọng kỳ thi đầu của trường chuyên môn hàng không quốc tế Narita
- ⑥Chế độ bạn bè giới thiệu... -20,000 yên người có thẻ bạn bè giới thiệu ( Giới thiệu từ bạn bè với thí sinh đã đỗ)

※Chọn mục ① đến mục ③ có thể được sử dụng kết hợp cùng mục ⑥,ngoài ra có thể kết hợp mục ① và 4 .ví dụ (miễn giảm ①+④+⑤+⑥=180,000yên)

Nếu sử dụng chế độ ưu đãi đặc biệt, thì tiền học phí 1 năm sẽ là 550,000 yên.

※Cần phải đóng 66,000 yên tiền sách giáo khoa

※Trường hợp có nguyện vọng học lớp thực hành lái xe nâng, thì sau nhập học sẽ phải đóng tiền phí giờ học riêng.

(học sinh đã nhập học trường chuyên môn hàng không quốc tế Narita)

Chế độ chia học phí ra đồng

Năm thứ nhất có thể chia 9 lần ra đồng.

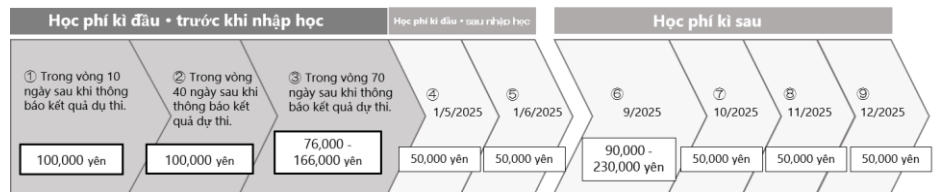

Tuition Discount Program - Discounted from the first / the second semester tuition.

ENGLISH

- ①For the 1<sup>st</sup> period exam …70,000 yen discount for the first 200 applicants who passed the exam during this period.
- ②For the 2<sup>nd</sup> period exam …40,000 yen discount for the first 100 applicants who passed the exam during this period.
- ③For the 3<sup>rd</sup> period exam …20,000 yen discount for the first 50 applicants who passed the exam during this period.
- ④For the 1<sup>st</sup> period exam (Afternoon class applicants only) …50,000 yen discount for the first 80 afternoon class applicants who passed the exam during this period.
- ⑤Narita Human Resource Development Support Program…40,000 yen discount for the first 50 applicants of Narita International Institute of Aviation who passed the exam during the 1<sup>st</sup> period.
- ⑥Friendship Program … 20,000 yen discount for those who have a friendship card (admission by being introduced from friends)

\*One of the discount programs ①~③ and ⑥ can be used together. The program① ,④ and ⑤ are allowed to use together too.

(ex. ①+④+⑤+⑥=180,000 yen discount.)

The lowest tuition fee for the 1<sup>st</sup> year is 550,000 yen with the discount program.

\*66,000 yen (for text book fee etc.) will be added to the above school fees.

\*For those who wish to take classes of “Forklift Operating Skills” , the additional fee will be required. (Narita International Institute of Aviation)

Installment Payments Plan

Installment payments in 9 times for the 1<sup>st</sup> year

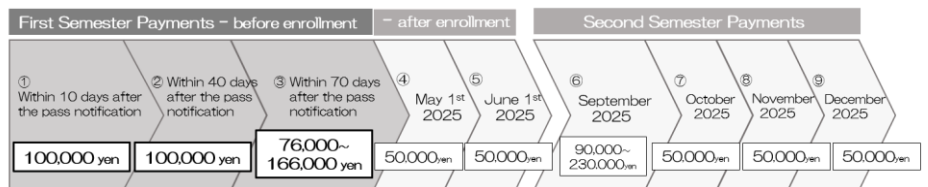

## \*入学までの流れ

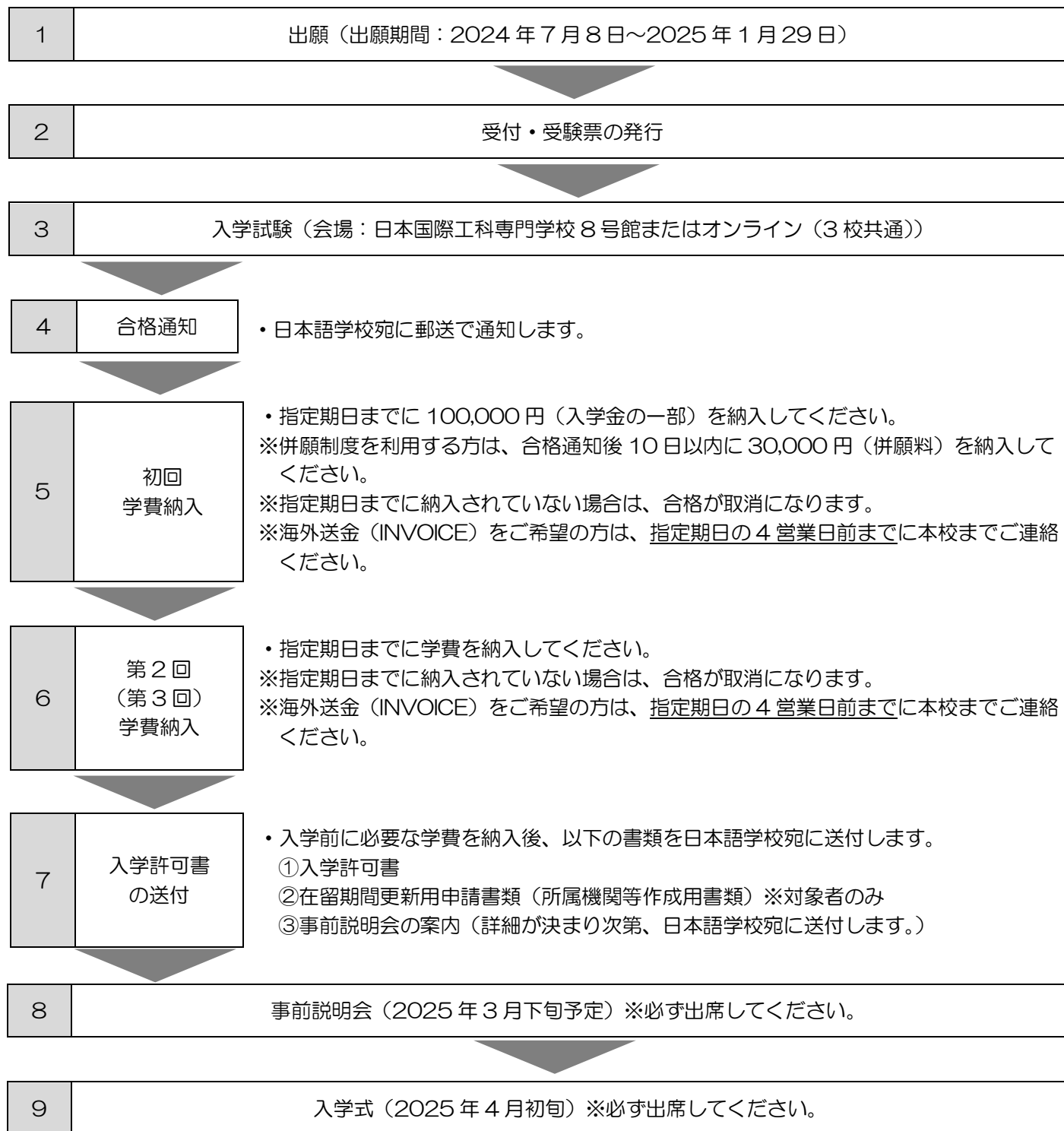

## 1. 募集学科と定員（入学時期 2025 年 4 月）

### ○日本国際工科専門学校（旧校名：明生情報ビジネス専門学校）

| コース                           | 修業年数 | クラス                 | 入学定員 | 課程・卒業時の称号           |
|-------------------------------|------|---------------------|------|---------------------|
| ビジネススペシャリスト科<br>ビジネスマネジメントコース | 2年   | 午前<br>(9:00~12:10)  | 200名 | 商業実務専門課程<br>専門士称号付与 |
|                               |      | 午後<br>(13:10~16:20) | 200名 |                     |
| ビジネススペシャリスト科<br>IT マネジメントコース  |      | 午前<br>(9:00~12:10)  | 75名  |                     |
|                               |      | 午後<br>(13:10~16:20) | 75名  |                     |
| ビジネススペシャリスト科<br>ホテルマネジメントコース  |      | 午前<br>(9:00~12:10)  | 50名  |                     |
|                               |      | 午後<br>(13:10~16:20) | 50名  |                     |

### ○成田国際航空専門学校

| コース                      | 修業年数 | クラス                 | 入学定員 | 課程・卒業時の称号           |
|--------------------------|------|---------------------|------|---------------------|
| 国際ビジネス学科<br>国際ビジネスコース    | 2年   | 午前<br>(9:20~12:30)  | 60名  | 商業実務専門課程<br>専門士称号付与 |
|                          |      | 午後<br>(13:30~16:40) | 60名  |                     |
| 国際ビジネス学科<br>エアラインサポートコース | 2年   | 午前<br>(9:20~12:30)  | 30名  |                     |
|                          |      | 午後<br>(13:30~16:40) | 30名  |                     |

### ○船橋国際福祉専門学校

| コース                | 修業年数 | クラス                 | 入学定員 | 課程・卒業時の称号           |
|--------------------|------|---------------------|------|---------------------|
| 国際ビジネス科<br>経営管理コース | 2年   | 午前<br>(9:00~12:10)  | 35名  | 商業実務専門課程<br>専門士称号付与 |
|                    |      | 午後<br>(13:10~16:20) | 35名  |                     |

\*進級時にクラスが変更となる場合があります。\*行事等で年間10日程度、一日登校する日があります。(3校共通)

## 2. 入試方法

| 入試方法                             | 入試内容   |
|----------------------------------|--|
| 自己PR入試<br>(2024年7月8日~2025年1月29日) | ① 面接試験 ② 書類選考<br>*面接を重視した入試です。筆記試験はありません。<br>*面接では、「自分の強み」や「将来の目標」を中心に質問します。 |
| 一般入試<br>(2024年8月22日~2025年1月29日)  | ① 筆記試験(日本語力をはかるもの) ② 書類選考<br>*筆記試験を重視した入試です。面接試験はありません。                      |

## 3. 出願要件

- ・日本語学校入学から本校出願までの出席率が原則80%以上の方（出席率は授業時間数によるもの）。
- ・本国で12年以上の学校教育を修了した方（初等、中等、高等）。
- ・法務大臣が告示をもって定める日本語教育機関で6か月以上の教育を受け、卒業(修了)または卒業(修了)見込の方。あるいは、日本語能力試験N2以上を取得している方。

「第Ⅰ期・入試」は、上記の内容に加えて「専願受験」が出願要件となります。

## 4. 学費一覧（3校共通）

○1年目：730,000円

|         | 前期        | 後期       |          |
|---------|-----------|----------|----------|
| 入学金     | 200,000円  | -        |          |
| 授業料     | 230,000円  | 230,000円 |          |
| 施設整備費   | 150,000円  | 150,000円 |          |
| 新入生特別奨学 | -180,000円 | -50,000円 | 1年目学費    |
| 合計      | 400,000円  | 330,000円 | 730,000円 |

\*上記以外に教材費等66,000円が必要となります。

\*成田国際航空専門学校に入学し、フォークリフト運転技能講習の受講を希望した場合、入学後に講習費用が別途必要となります。

\*後期の新入生特別奨学は、2025年6月1日までに1年目前期学費を完納した学生に適用されます。

\*一度納入した学費は、原則返還いたしません。ただし、2025年3月末までに申し出があり、やむをえない理由で入学できなかった場合、学校の判断により、入学金を除く学費の全額、または一部を返還いたします。

○2年目：725,000円

|         | 前期       | 後期       |          |
|---------|----------|----------|----------|
| 授業料     | 230,000円 | 230,000円 |          |
| 施設整備費   | 150,000円 | 150,000円 |          |
| 進級生特別奨学 | -35,000円 | -        | 2年目学費    |
| 合計      | 345,000円 | 380,000円 | 725,000円 |

\*上記以外に教材費等66,000円が必要となります。

\*前期の進級生特別奨学は、2025年12月1日までに1年目後期学費を完納した学生に適用されます。

### ○奨学金制度

#### ・N1奨学金制度

日本語能力試験N1に合格すると、卒業時に50,000円の奨学金を給付します。

（入学後から2年目7月までに実施された試験が、奨学金の対象となります。）

#### ・留学生受入れ促進プログラム（文部科学省外国人留学生学習奨励費）

成績・出席優秀者には学校の推薦により、学習奨励費（月額48,000円）を給付します。

## 5. 特典制度

### (1) 学費減免制度

|   | 制度名            | 減免額      | 利用資格  |
|---|----------------|----------|---|
| ① | 第Ⅰ期・入試特典       | −70,000円 | 第Ⅰ期合格者の中で、先着200名を対象とします。<br>(第Ⅰ期出願期間：2024年7月8日～8月21日)<br>*1年目前期授業料から70,000円を減免します。                      |
| ② | 第Ⅱ期・入試特典       | −40,000円 | 第Ⅱ期合格者の中で、先着100名を対象とします。<br>(第Ⅱ期出願期間：2024年8月22日～10月17日)<br>*1年目前期授業料から40,000円を減免します。                    |
| ③ | 第Ⅲ期・入試特典       | −20,000円 | 第Ⅲ期合格者の中で、先着50名を対象とします。<br>(第Ⅲ期出願期間：2024年10月18日～11月28日)<br>*1年目前期授業料から20,000円を減免します。                    |
| ④ | 第Ⅰ期・午後クラス特典    | −50,000円 | 第Ⅰ期午後クラス合格者の中で、先着80名を対象とします。<br>(第Ⅰ期出願期間：2024年7月8日～8月21日)<br>*1年目後期授業料から50,000円を減免します。                  |
| ⑤ | 第Ⅰ期・成田国際人材育成支援 | −40,000円 | 第Ⅰ期成田国際航空専門学校合格者の中で、先着50名を対象とします。<br>(第Ⅰ期出願期間：2024年7月8日～8月21日)<br>*1年目後期授業料から40,000円を減免します。             |
| ⑥ | 友達紹介制度         | −20,000円 | 友達紹介カードを持っている方(友達からの紹介を受けた方)。<br>出願時に友達紹介カードを提出してください。<br>(出願後の提出は受理できません)<br>*1年目前期授業料から20,000円を減免します。 |

・上記①～③のいずれかと、⑥は併用が可能です。また、①と④と⑤も併用可能です。

(例：①+④+⑤+⑥=180,000円減免)

### (2) 学費分割制度

・前期学費を最大5回分割納入できます。

○年間分納金額と納入期限(3校共通)

| 前期学費・入学前   |            |                  | 前期学費・入学後    |             | 後期学費             |          |          |          |
|------------|------------|------------------|-------------|-------------|------------------|----------|----------|----------|
| ①          | ②          | ③                | ④           | ⑤           | ⑥                | ⑦        | ⑧        | ⑨        |
| 合格通知後10日以内 | 合格通知後40日以内 | 合格通知後70日以内       | 2025年5月1日   | 2025年6月1日   | 2025年9月          | 2025年10月 | 2025年11月 | 2025年12月 |
| 100,000円   | 100,000円   | 76,000円～166,000円 | 50,000円     | 50,000円     | 90,000円～230,000円 | 50,000円  | 50,000円  | 50,000円  |
| (入学金)      | (入学金)      | (授業料、施設整備費、教材費等) | (授業料、施設整備費) | (授業料、施設整備費) |                  |          |          |          |

\* 2025年1月以降の合格者は、入学前に必要な学費(①～③)が2025年3月10日までに納入が終わるように入金期限日を設定します。

\* 後期学費の分割納入を希望する場合、入学後にあらためて審査があります。  
学費分割制度を利用することで、1年目学費を最大9回まで分割納入できます。

\* 学費分割制度を利用する場合、半期ごとに分割手数料として別途2,000円がかかります。

## 6. 出願期間と試験日

- ・入学試験は、**最大4回まで受験できます。**(第Ⅰ期・第Ⅱ期・第Ⅲ期・第Ⅳ期、各1回受験できます。)
- ・再受験の場合、選考料は無料となります。(不合格通知に同封されている願書での出願が条件となります。)
- ・試験会場は、日本国際工科専門学校 8号館またはオンラインです。(3校共通)

### ○第Ⅰ期

| 第Ⅰ期 (出願期間：2024年7月8日～2024年8月21日) |   |         |    |    |    |    |    |    |    |    |    |    |    |  |  |   |   |   |   |   |   |   |   |   |   |   |   |   |   |  |   |   |   |   |   |   |  |  |  |  |   |   |   |   |   |   |    |    |    |    |   |   |   |   |   |   |    |    |    |    |    |    |    |    |    |    |    |    |    |    |    |    |    |    |    |    |    |    |    |    |    |    |    |    |    |    |    |    |    |  |  |  |    |    |    |    |    |    |    |
|---------------------------------|---|---------|----|----|----|----|----|----|----|----|----|----|----|--|--|---|---|---|---|---|---|---|---|---|---|---|---|---|---|--|---|---|---|---|---|---|--|--|--|--|---|---|---|---|---|---|----|----|----|----|---|---|---|---|---|---|----|----|----|----|----|----|----|----|----|----|----|----|----|----|----|----|----|----|----|----|----|----|----|----|----|----|----|----|----|----|----|----|----|--|--|--|----|----|----|----|----|----|----|
| 入試方法                            | 自己PR入試 (一般入試はありません) *専願受験が出願要件となります   |         |    |    |    |    |    |    |    |    |    |    |    |  |  |   |   |   |   |   |   |   |   |   |   |   |   |   |   |  |   |   |   |   |   |   |  |  |  |  |   |   |   |   |   |   |    |    |    |    |   |   |   |   |   |   |    |    |    |    |    |    |    |    |    |    |    |    |    |    |    |    |    |    |    |    |    |    |    |    |    |    |    |    |    |    |    |    |    |  |  |  |    |    |    |    |    |    |    |
| 選考料                             | 20,000円 (募集要項に同封の払込取扱票を使って、コンビニエンスストアでお支払いください。)<br>*学校説明会等に参加した方は、選考料無料となります。<br>(p10の入学願書に、イベント参加証明の記載が条件となります)   |         |    |    |    |    |    |    |    |    |    |    |    |  |  |   |   |   |   |   |   |   |   |   |   |   |   |   |   |  |   |   |   |   |   |   |  |  |  |  |   |   |   |   |   |   |    |    |    |    |   |   |   |   |   |   |    |    |    |    |    |    |    |    |    |    |    |    |    |    |    |    |    |    |    |    |    |    |    |    |    |    |    |    |    |    |    |    |    |  |  |  |    |    |    |    |    |    |    |
| 試験日                             | <p>試験は、下記カレンダーの ○ の日程で実施します。<br/>出願受付は、各試験日の9日前 (土日祝を含む) までとなります。</p> <table border="1"> <tr> <th colspan="7">2024年7月</th> <th colspan="7">8月</th> </tr> <tr> <th>日</th><th>月</th><th>火</th><th>水</th><th>木</th><th>金</th><th>土</th> <th>日</th><th>月</th><th>火</th><th>水</th><th>木</th><th>金</th><th>土</th> </tr> <tr> <td></td><td>1</td><td>2</td><td>3</td><td>4</td><td>5</td><td>6</td> <td></td><td></td><td></td><td></td><td>1</td><td>2</td><td>3</td> </tr> <tr> <td>7</td><td>8</td><td>9</td><td>10</td><td>11</td><td>12</td><td>13</td> <td>4</td><td>5</td><td>6</td><td>7</td><td>8</td><td>9</td><td>10</td> </tr> <tr> <td>14</td><td>15</td><td>16</td><td>17</td><td>18</td><td>19</td><td>20</td> <td>11</td><td>12</td><td>13</td><td>14</td><td>15</td><td>16</td><td>17</td> </tr> <tr> <td>21</td><td>22</td><td>23</td><td>24</td><td>25</td><td>26</td><td>27</td> <td>18</td><td>19</td><td>20</td><td>21</td><td>22</td><td>23</td><td>24</td> </tr> <tr> <td>28</td><td>29</td><td>30</td><td>31</td><td></td><td></td><td></td> <td>25</td><td>26</td><td>27</td><td>28</td><td>29</td><td>30</td><td>31</td> </tr> </table> | 2024年7月 |    |    |    |    |    |    | 8月 |    |    |    |    |  |  | 日 | 月 | 火 | 水 | 木 | 金 | 土 | 日 | 月 | 火 | 水 | 木 | 金 | 土 |  | 1 | 2 | 3 | 4 | 5 | 6 |  |  |  |  | 1 | 2 | 3 | 7 | 8 | 9 | 10 | 11 | 12 | 13 | 4 | 5 | 6 | 7 | 8 | 9 | 10 | 14 | 15 | 16 | 17 | 18 | 19 | 20 | 11 | 12 | 13 | 14 | 15 | 16 | 17 | 21 | 22 | 23 | 24 | 25 | 26 | 27 | 18 | 19 | 20 | 21 | 22 | 23 | 24 | 28 | 29 | 30 | 31 |  |  |  | 25 | 26 | 27 | 28 | 29 | 30 | 31 |
| 2024年7月                         |   |         |    |    |    |    | 8月 |    |    |    |    |    |    |  |  |   |   |   |   |   |   |   |   |   |   |   |   |   |   |  |   |   |   |   |   |   |  |  |  |  |   |   |   |   |   |   |    |    |    |    |   |   |   |   |   |   |    |    |    |    |    |    |    |    |    |    |    |    |    |    |    |    |    |    |    |    |    |    |    |    |    |    |    |    |    |    |    |    |    |  |  |  |    |    |    |    |    |    |    |
| 日                               | 月   | 火       | 水  | 木  | 金  | 土  | 日  | 月  | 火  | 水  | 木  | 金  | 土  |  |  |   |   |   |   |   |   |   |   |   |   |   |   |   |   |  |   |   |   |   |   |   |  |  |  |  |   |   |   |   |   |   |    |    |    |    |   |   |   |   |   |   |    |    |    |    |    |    |    |    |    |    |    |    |    |    |    |    |    |    |    |    |    |    |    |    |    |    |    |    |    |    |    |    |    |  |  |  |    |    |    |    |    |    |    |
|                                 | 1   | 2       | 3  | 4  | 5  | 6  |    |    |    |    | 1  | 2  | 3  |  |  |   |   |   |   |   |   |   |   |   |   |   |   |   |   |  |   |   |   |   |   |   |  |  |  |  |   |   |   |   |   |   |    |    |    |    |   |   |   |   |   |   |    |    |    |    |    |    |    |    |    |    |    |    |    |    |    |    |    |    |    |    |    |    |    |    |    |    |    |    |    |    |    |    |    |  |  |  |    |    |    |    |    |    |    |
| 7                               | 8   | 9       | 10 | 11 | 12 | 13 | 4  | 5  | 6  | 7  | 8  | 9  | 10 |  |  |   |   |   |   |   |   |   |   |   |   |   |   |   |   |  |   |   |   |   |   |   |  |  |  |  |   |   |   |   |   |   |    |    |    |    |   |   |   |   |   |   |    |    |    |    |    |    |    |    |    |    |    |    |    |    |    |    |    |    |    |    |    |    |    |    |    |    |    |    |    |    |    |    |    |  |  |  |    |    |    |    |    |    |    |
| 14                              | 15  | 16      | 17 | 18 | 19 | 20 | 11 | 12 | 13 | 14 | 15 | 16 | 17 |  |  |   |   |   |   |   |   |   |   |   |   |   |   |   |   |  |   |   |   |   |   |   |  |  |  |  |   |   |   |   |   |   |    |    |    |    |   |   |   |   |   |   |    |    |    |    |    |    |    |    |    |    |    |    |    |    |    |    |    |    |    |    |    |    |    |    |    |    |    |    |    |    |    |    |    |  |  |  |    |    |    |    |    |    |    |
| 21                              | 22  | 23      | 24 | 25 | 26 | 27 | 18 | 19 | 20 | 21 | 22 | 23 | 24 |  |  |   |   |   |   |   |   |   |   |   |   |   |   |   |   |  |   |   |   |   |   |   |  |  |  |  |   |   |   |   |   |   |    |    |    |    |   |   |   |   |   |   |    |    |    |    |    |    |    |    |    |    |    |    |    |    |    |    |    |    |    |    |    |    |    |    |    |    |    |    |    |    |    |    |    |  |  |  |    |    |    |    |    |    |    |
| 28                              | 29  | 30      | 31 |    |    |    | 25 | 26 | 27 | 28 | 29 | 30 | 31 |  |  |   |   |   |   |   |   |   |   |   |   |   |   |   |   |  |   |   |   |   |   |   |  |  |  |  |   |   |   |   |   |   |    |    |    |    |   |   |   |   |   |   |    |    |    |    |    |    |    |    |    |    |    |    |    |    |    |    |    |    |    |    |    |    |    |    |    |    |    |    |    |    |    |    |    |  |  |  |    |    |    |    |    |    |    |
| 試験会場                            | 日本国際工科専門学校 8号館<br>*関東 (1都6県) 以外に在住の方は、同日にオンラインでの試験となります。  |         |    |    |    |    |    |    |    |    |    |    |    |  |  |   |   |   |   |   |   |   |   |   |   |   |   |   |   |  |   |   |   |   |   |   |  |  |  |  |   |   |   |   |   |   |    |    |    |    |   |   |   |   |   |   |    |    |    |    |    |    |    |    |    |    |    |    |    |    |    |    |    |    |    |    |    |    |    |    |    |    |    |    |    |    |    |    |    |  |  |  |    |    |    |    |    |    |    |
| 合否通知                            | 試験日から10日程度で合否に関わらず日本語学校宛に郵送で通知します。<br>*電話で合否を確認することはできません。  |         |    |    |    |    |    |    |    |    |    |    |    |  |  |   |   |   |   |   |   |   |   |   |   |   |   |   |   |  |   |   |   |   |   |   |  |  |  |  |   |   |   |   |   |   |    |    |    |    |   |   |   |   |   |   |    |    |    |    |    |    |    |    |    |    |    |    |    |    |    |    |    |    |    |    |    |    |    |    |    |    |    |    |    |    |    |    |    |  |  |  |    |    |    |    |    |    |    |

### ○第Ⅱ期

| 第Ⅱ期 (出願期間：2024年8月22日～2024年10月17日) |  |         |    |    |    |    |     |    |     |    |    |    |    |  |  |   |   |   |   |   |   |   |   |   |   |   |   |   |   |   |   |   |   |   |   |   |  |  |   |   |   |   |   |   |   |    |    |    |    |    |   |   |   |   |    |    |    |    |    |    |    |    |    |    |    |    |    |    |    |    |    |    |    |    |    |    |    |    |    |    |    |    |    |    |    |    |    |  |  |  |  |  |    |    |    |    |    |  |  |
|-----------------------------------|--|---------|----|----|----|----|-----|----|-----|----|----|----|----|--|--|---|---|---|---|---|---|---|---|---|---|---|---|---|---|---|---|---|---|---|---|---|--|--|---|---|---|---|---|---|---|----|----|----|----|----|---|---|---|---|----|----|----|----|----|----|----|----|----|----|----|----|----|----|----|----|----|----|----|----|----|----|----|----|----|----|----|----|----|----|----|----|----|--|--|--|--|--|----|----|----|----|----|--|--|
| 入試方法                              | 自己PR入試 または 一般入試 (入試方法を選べます)  |         |    |    |    |    |     |    |     |    |    |    |    |  |  |   |   |   |   |   |   |   |   |   |   |   |   |   |   |   |   |   |   |   |   |   |  |  |   |   |   |   |   |   |   |    |    |    |    |    |   |   |   |   |    |    |    |    |    |    |    |    |    |    |    |    |    |    |    |    |    |    |    |    |    |    |    |    |    |    |    |    |    |    |    |    |    |  |  |  |  |  |    |    |    |    |    |  |  |
| 選考料                               | 20,000円 (募集要項に同封の払込取扱票を使って、コンビニエンスストアでお支払いください。)<br>*第Ⅰ期の結果が不合格だった方は、第Ⅱ期を無料で再受験できます。<br>(不合格通知に同封されている願書での出願が条件となります。)   |         |    |    |    |    |     |    |     |    |    |    |    |  |  |   |   |   |   |   |   |   |   |   |   |   |   |   |   |   |   |   |   |   |   |   |  |  |   |   |   |   |   |   |   |    |    |    |    |    |   |   |   |   |    |    |    |    |    |    |    |    |    |    |    |    |    |    |    |    |    |    |    |    |    |    |    |    |    |    |    |    |    |    |    |    |    |  |  |  |  |  |    |    |    |    |    |  |  |
| 試験日                               | <p>試験は、下記カレンダーの ○ の日程で実施します。<br/>出願受付は、各試験日の9日前 (土日祝を含む) までとなります。</p> <table border="1"> <tr> <th colspan="7">2024年9月</th> <th colspan="7">10月</th> </tr> <tr> <th>日</th><th>月</th><th>火</th><th>水</th><th>木</th><th>金</th><th>土</th> <th>日</th><th>月</th><th>火</th><th>水</th><th>木</th><th>金</th><th>土</th> </tr> <tr> <td>1</td><td>2</td><td>3</td><td>4</td><td>5</td><td>6</td><td>7</td> <td></td><td></td><td>1</td><td>2</td><td>3</td><td>4</td><td>5</td> </tr> <tr> <td>8</td><td>9</td><td>10</td><td>11</td><td>12</td><td>13</td><td>14</td> <td>6</td><td>7</td><td>8</td><td>9</td><td>10</td><td>11</td><td>12</td> </tr> <tr> <td>15</td><td>16</td><td>17</td><td>18</td><td>19</td><td>20</td><td>21</td> <td>13</td><td>14</td><td>15</td><td>16</td><td>17</td><td>18</td><td>19</td> </tr> <tr> <td>22</td><td>23</td><td>24</td><td>25</td><td>26</td><td>27</td><td>28</td> <td>20</td><td>21</td><td>22</td><td>23</td><td>24</td><td>25</td><td>26</td> </tr> <tr> <td>29</td><td>30</td><td></td><td></td><td></td><td></td><td></td> <td>27</td><td>28</td><td>29</td><td>30</td><td>31</td><td></td><td></td> </tr> </table> | 2024年9月 |    |    |    |    |     |    | 10月 |    |    |    |    |  |  | 日 | 月 | 火 | 水 | 木 | 金 | 土 | 日 | 月 | 火 | 水 | 木 | 金 | 土 | 1 | 2 | 3 | 4 | 5 | 6 | 7 |  |  | 1 | 2 | 3 | 4 | 5 | 8 | 9 | 10 | 11 | 12 | 13 | 14 | 6 | 7 | 8 | 9 | 10 | 11 | 12 | 15 | 16 | 17 | 18 | 19 | 20 | 21 | 13 | 14 | 15 | 16 | 17 | 18 | 19 | 22 | 23 | 24 | 25 | 26 | 27 | 28 | 20 | 21 | 22 | 23 | 24 | 25 | 26 | 29 | 30 |  |  |  |  |  | 27 | 28 | 29 | 30 | 31 |  |  |
| 2024年9月                           |  |         |    |    |    |    | 10月 |    |     |    |    |    |    |  |  |   |   |   |   |   |   |   |   |   |   |   |   |   |   |   |   |   |   |   |   |   |  |  |   |   |   |   |   |   |   |    |    |    |    |    |   |   |   |   |    |    |    |    |    |    |    |    |    |    |    |    |    |    |    |    |    |    |    |    |    |    |    |    |    |    |    |    |    |    |    |    |    |  |  |  |  |  |    |    |    |    |    |  |  |
| 日                                 | 月  | 火       | 水  | 木  | 金  | 土  | 日   | 月  | 火   | 水  | 木  | 金  | 土  |  |  |   |   |   |   |   |   |   |   |   |   |   |   |   |   |   |   |   |   |   |   |   |  |  |   |   |   |   |   |   |   |    |    |    |    |    |   |   |   |   |    |    |    |    |    |    |    |    |    |    |    |    |    |    |    |    |    |    |    |    |    |    |    |    |    |    |    |    |    |    |    |    |    |  |  |  |  |  |    |    |    |    |    |  |  |
| 1                                 | 2  | 3       | 4  | 5  | 6  | 7  |     |    | 1   | 2  | 3  | 4  | 5  |  |  |   |   |   |   |   |   |   |   |   |   |   |   |   |   |   |   |   |   |   |   |   |  |  |   |   |   |   |   |   |   |    |    |    |    |    |   |   |   |   |    |    |    |    |    |    |    |    |    |    |    |    |    |    |    |    |    |    |    |    |    |    |    |    |    |    |    |    |    |    |    |    |    |  |  |  |  |  |    |    |    |    |    |  |  |
| 8                                 | 9  | 10      | 11 | 12 | 13 | 14 | 6   | 7  | 8   | 9  | 10 | 11 | 12 |  |  |   |   |   |   |   |   |   |   |   |   |   |   |   |   |   |   |   |   |   |   |   |  |  |   |   |   |   |   |   |   |    |    |    |    |    |   |   |   |   |    |    |    |    |    |    |    |    |    |    |    |    |    |    |    |    |    |    |    |    |    |    |    |    |    |    |    |    |    |    |    |    |    |  |  |  |  |  |    |    |    |    |    |  |  |
| 15                                | 16   | 17      | 18 | 19 | 20 | 21 | 13  | 14 | 15  | 16 | 17 | 18 | 19 |  |  |   |   |   |   |   |   |   |   |   |   |   |   |   |   |   |   |   |   |   |   |   |  |  |   |   |   |   |   |   |   |    |    |    |    |    |   |   |   |   |    |    |    |    |    |    |    |    |    |    |    |    |    |    |    |    |    |    |    |    |    |    |    |    |    |    |    |    |    |    |    |    |    |  |  |  |  |  |    |    |    |    |    |  |  |
| 22                                | 23   | 24      | 25 | 26 | 27 | 28 | 20  | 21 | 22  | 23 | 24 | 25 | 26 |  |  |   |   |   |   |   |   |   |   |   |   |   |   |   |   |   |   |   |   |   |   |   |  |  |   |   |   |   |   |   |   |    |    |    |    |    |   |   |   |   |    |    |    |    |    |    |    |    |    |    |    |    |    |    |    |    |    |    |    |    |    |    |    |    |    |    |    |    |    |    |    |    |    |  |  |  |  |  |    |    |    |    |    |  |  |
| 29                                | 30   |         |    |    |    |    | 27  | 28 | 29  | 30 | 31 |    |    |  |  |   |   |   |   |   |   |   |   |   |   |   |   |   |   |   |   |   |   |   |   |   |  |  |   |   |   |   |   |   |   |    |    |    |    |    |   |   |   |   |    |    |    |    |    |    |    |    |    |    |    |    |    |    |    |    |    |    |    |    |    |    |    |    |    |    |    |    |    |    |    |    |    |  |  |  |  |  |    |    |    |    |    |  |  |
| 試験会場                              | 日本国際工科専門学校 8号館<br>*自己PR入試をご希望で、関東 (1都6県) 以外に在住の方は、同日にオンラインでの試験となります。   |         |    |    |    |    |     |    |     |    |    |    |    |  |  |   |   |   |   |   |   |   |   |   |   |   |   |   |   |   |   |   |   |   |   |   |  |  |   |   |   |   |   |   |   |    |    |    |    |    |   |   |   |   |    |    |    |    |    |    |    |    |    |    |    |    |    |    |    |    |    |    |    |    |    |    |    |    |    |    |    |    |    |    |    |    |    |  |  |  |  |  |    |    |    |    |    |  |  |
| 合否通知                              | 試験日から10日程度で合否に関わらず日本語学校宛に郵送で通知します。<br>*電話で合否を確認することはできません。   |         |    |    |    |    |     |    |     |    |    |    |    |  |  |   |   |   |   |   |   |   |   |   |   |   |   |   |   |   |   |   |   |   |   |   |  |  |   |   |   |   |   |   |   |    |    |    |    |    |   |   |   |   |    |    |    |    |    |    |    |    |    |    |    |    |    |    |    |    |    |    |    |    |    |    |    |    |    |    |    |    |    |    |    |    |    |  |  |  |  |  |    |    |    |    |    |  |  |



○第三期

| 第三期（出願期間：2024年10月18日～2024年11月28日） |   |          |    |    |    |    |     |    |     |    |    |    |    |  |  |   |   |   |   |   |   |   |   |   |   |   |   |   |   |  |  |  |  |  |   |   |   |   |   |   |   |   |   |   |   |   |   |   |   |   |   |   |    |    |    |    |    |    |    |    |    |    |    |    |    |    |    |    |    |    |    |    |    |    |    |    |    |    |    |    |    |    |    |    |    |    |    |    |    |    |    |    |    |    |    |  |  |  |  |
|-----------------------------------|---|----------|----|----|----|----|-----|----|-----|----|----|----|----|--|--|---|---|---|---|---|---|---|---|---|---|---|---|---|---|--|--|--|--|--|---|---|---|---|---|---|---|---|---|---|---|---|---|---|---|---|---|---|----|----|----|----|----|----|----|----|----|----|----|----|----|----|----|----|----|----|----|----|----|----|----|----|----|----|----|----|----|----|----|----|----|----|----|----|----|----|----|----|----|----|----|--|--|--|--|
| 入試方法                              | 自己PR入試 または 一般入試 （入試方法を選べます）   |          |    |    |    |    |     |    |     |    |    |    |    |  |  |   |   |   |   |   |   |   |   |   |   |   |   |   |   |  |  |  |  |  |   |   |   |   |   |   |   |   |   |   |   |   |   |   |   |   |   |   |    |    |    |    |    |    |    |    |    |    |    |    |    |    |    |    |    |    |    |    |    |    |    |    |    |    |    |    |    |    |    |    |    |    |    |    |    |    |    |    |    |    |    |  |  |  |  |
| 選考料                               | 20,000円（募集要項に同封の払込取扱票を使って、コンビニエンスストアでお支払いください。）<br>* 第Ⅰ期または第Ⅱ期の結果が不合格だった方は、第三期を無料で再受験できます。<br>（不合格通知に同封されている願書での出願が条件となります。）  |          |    |    |    |    |     |    |     |    |    |    |    |  |  |   |   |   |   |   |   |   |   |   |   |   |   |   |   |  |  |  |  |  |   |   |   |   |   |   |   |   |   |   |   |   |   |   |   |   |   |   |    |    |    |    |    |    |    |    |    |    |    |    |    |    |    |    |    |    |    |    |    |    |    |    |    |    |    |    |    |    |    |    |    |    |    |    |    |    |    |    |    |    |    |  |  |  |  |
| 試験日                               | <p>試験は、下記カレンダーの ○ の日程で実施します。<br/>出願受付は、各試験日の9日前（土日祝を含む）までとなります。</p> <table border="1"> <tr> <th colspan="7">2024年11月</th> <th colspan="7">12月</th> </tr> <tr> <td>日</td><td>月</td><td>火</td><td>水</td><td>木</td><td>金</td><td>土</td> <td>日</td><td>月</td><td>火</td><td>水</td><td>木</td><td>金</td><td>土</td> </tr> <tr> <td></td><td></td><td></td><td></td><td></td><td>1</td><td>2</td> <td>1</td><td>2</td><td>3</td><td>4</td><td>5</td><td>6</td><td>7</td> </tr> <tr> <td>3</td><td>4</td><td>5</td><td>6</td><td>7</td><td>8</td><td>9</td> <td>8</td><td>9</td><td>10</td><td>11</td><td>12</td><td>13</td><td>14</td> </tr> <tr> <td>10</td><td>11</td><td>12</td><td>13</td><td>14</td><td>15</td><td>16</td> <td>15</td><td>16</td><td>17</td><td>18</td><td>19</td><td>20</td><td>21</td> </tr> <tr> <td>17</td><td>18</td><td>19</td><td>20</td><td>21</td><td>22</td><td>23</td> <td>22</td><td>23</td><td>24</td><td>25</td><td>26</td><td>27</td><td>28</td> </tr> <tr> <td>24</td><td>25</td><td>26</td><td>27</td><td>28</td><td>29</td><td>30</td> <td>29</td><td>30</td><td>31</td><td></td><td></td><td></td><td></td> </tr> </table> | 2024年11月 |    |    |    |    |     |    | 12月 |    |    |    |    |  |  | 日 | 月 | 火 | 水 | 木 | 金 | 土 | 日 | 月 | 火 | 水 | 木 | 金 | 土 |  |  |  |  |  | 1 | 2 | 1 | 2 | 3 | 4 | 5 | 6 | 7 | 3 | 4 | 5 | 6 | 7 | 8 | 9 | 8 | 9 | 10 | 11 | 12 | 13 | 14 | 10 | 11 | 12 | 13 | 14 | 15 | 16 | 15 | 16 | 17 | 18 | 19 | 20 | 21 | 17 | 18 | 19 | 20 | 21 | 22 | 23 | 22 | 23 | 24 | 25 | 26 | 27 | 28 | 24 | 25 | 26 | 27 | 28 | 29 | 30 | 29 | 30 | 31 |  |  |  |  |
| 2024年11月                          |   |          |    |    |    |    | 12月 |    |     |    |    |    |    |  |  |   |   |   |   |   |   |   |   |   |   |   |   |   |   |  |  |  |  |  |   |   |   |   |   |   |   |   |   |   |   |   |   |   |   |   |   |   |    |    |    |    |    |    |    |    |    |    |    |    |    |    |    |    |    |    |    |    |    |    |    |    |    |    |    |    |    |    |    |    |    |    |    |    |    |    |    |    |    |    |    |  |  |  |  |
| 日                                 | 月   | 火        | 水  | 木  | 金  | 土  | 日   | 月  | 火   | 水  | 木  | 金  | 土  |  |  |   |   |   |   |   |   |   |   |   |   |   |   |   |   |  |  |  |  |  |   |   |   |   |   |   |   |   |   |   |   |   |   |   |   |   |   |   |    |    |    |    |    |    |    |    |    |    |    |    |    |    |    |    |    |    |    |    |    |    |    |    |    |    |    |    |    |    |    |    |    |    |    |    |    |    |    |    |    |    |    |  |  |  |  |
|                                   |   |          |    |    | 1  | 2  | 1   | 2  | 3   | 4  | 5  | 6  | 7  |  |  |   |   |   |   |   |   |   |   |   |   |   |   |   |   |  |  |  |  |  |   |   |   |   |   |   |   |   |   |   |   |   |   |   |   |   |   |   |    |    |    |    |    |    |    |    |    |    |    |    |    |    |    |    |    |    |    |    |    |    |    |    |    |    |    |    |    |    |    |    |    |    |    |    |    |    |    |    |    |    |    |  |  |  |  |
| 3                                 | 4   | 5        | 6  | 7  | 8  | 9  | 8   | 9  | 10  | 11 | 12 | 13 | 14 |  |  |   |   |   |   |   |   |   |   |   |   |   |   |   |   |  |  |  |  |  |   |   |   |   |   |   |   |   |   |   |   |   |   |   |   |   |   |   |    |    |    |    |    |    |    |    |    |    |    |    |    |    |    |    |    |    |    |    |    |    |    |    |    |    |    |    |    |    |    |    |    |    |    |    |    |    |    |    |    |    |    |  |  |  |  |
| 10                                | 11  | 12       | 13 | 14 | 15 | 16 | 15  | 16 | 17  | 18 | 19 | 20 | 21 |  |  |   |   |   |   |   |   |   |   |   |   |   |   |   |   |  |  |  |  |  |   |   |   |   |   |   |   |   |   |   |   |   |   |   |   |   |   |   |    |    |    |    |    |    |    |    |    |    |    |    |    |    |    |    |    |    |    |    |    |    |    |    |    |    |    |    |    |    |    |    |    |    |    |    |    |    |    |    |    |    |    |  |  |  |  |
| 17                                | 18  | 19       | 20 | 21 | 22 | 23 | 22  | 23 | 24  | 25 | 26 | 27 | 28 |  |  |   |   |   |   |   |   |   |   |   |   |   |   |   |   |  |  |  |  |  |   |   |   |   |   |   |   |   |   |   |   |   |   |   |   |   |   |   |    |    |    |    |    |    |    |    |    |    |    |    |    |    |    |    |    |    |    |    |    |    |    |    |    |    |    |    |    |    |    |    |    |    |    |    |    |    |    |    |    |    |    |  |  |  |  |
| 24                                | 25  | 26       | 27 | 28 | 29 | 30 | 29  | 30 | 31  |    |    |    |    |  |  |   |   |   |   |   |   |   |   |   |   |   |   |   |   |  |  |  |  |  |   |   |   |   |   |   |   |   |   |   |   |   |   |   |   |   |   |   |    |    |    |    |    |    |    |    |    |    |    |    |    |    |    |    |    |    |    |    |    |    |    |    |    |    |    |    |    |    |    |    |    |    |    |    |    |    |    |    |    |    |    |  |  |  |  |
| 試験会場                              | 日本国際工科専門学校 8号館<br>* 自己PR入試をご希望で、関東（1都6県）以外に在住の方は、同日にオンラインでの試験となります。   |          |    |    |    |    |     |    |     |    |    |    |    |  |  |   |   |   |   |   |   |   |   |   |   |   |   |   |   |  |  |  |  |  |   |   |   |   |   |   |   |   |   |   |   |   |   |   |   |   |   |   |    |    |    |    |    |    |    |    |    |    |    |    |    |    |    |    |    |    |    |    |    |    |    |    |    |    |    |    |    |    |    |    |    |    |    |    |    |    |    |    |    |    |    |  |  |  |  |
| 合否通知                              | 試験日から10日程度で合否に関わらず日本語学校宛に郵送で通知します。<br>* 電話で合否を確認することはできません。   |          |    |    |    |    |     |    |     |    |    |    |    |  |  |   |   |   |   |   |   |   |   |   |   |   |   |   |   |  |  |  |  |  |   |   |   |   |   |   |   |   |   |   |   |   |   |   |   |   |   |   |    |    |    |    |    |    |    |    |    |    |    |    |    |    |    |    |    |    |    |    |    |    |    |    |    |    |    |    |    |    |    |    |    |    |    |    |    |    |    |    |    |    |    |  |  |  |  |

○第四期

| 第四期（出願期間：2024年12月16日～2025年1月29日） |   |         |    |    |    |    |    |    |    |    |    |    |    |  |  |   |   |   |   |   |   |   |   |   |   |   |   |   |   |  |  |  |   |   |   |   |  |  |  |  |  |  |   |   |   |   |   |   |    |    |   |   |   |   |   |   |   |    |    |    |    |    |    |    |   |    |    |    |    |    |    |    |    |    |    |    |    |    |    |    |    |    |    |    |    |    |    |    |    |    |    |  |    |    |    |    |    |    |  |
|----------------------------------|---|---------|----|----|----|----|----|----|----|----|----|----|----|--|--|---|---|---|---|---|---|---|---|---|---|---|---|---|---|--|--|--|---|---|---|---|--|--|--|--|--|--|---|---|---|---|---|---|----|----|---|---|---|---|---|---|---|----|----|----|----|----|----|----|---|----|----|----|----|----|----|----|----|----|----|----|----|----|----|----|----|----|----|----|----|----|----|----|----|----|----|--|----|----|----|----|----|----|--|
| 入試方法                             | 自己PR入試 または 一般入試 （入試方法を選べます）   |         |    |    |    |    |    |    |    |    |    |    |    |  |  |   |   |   |   |   |   |   |   |   |   |   |   |   |   |  |  |  |   |   |   |   |  |  |  |  |  |  |   |   |   |   |   |   |    |    |   |   |   |   |   |   |   |    |    |    |    |    |    |    |   |    |    |    |    |    |    |    |    |    |    |    |    |    |    |    |    |    |    |    |    |    |    |    |    |    |    |  |    |    |    |    |    |    |  |
| 選考料                              | 20,000円（募集要項に同封の払込取扱票を使って、コンビニエンスストアでお支払いください。）<br>* 第Ⅰ期・第Ⅱ期・第三期のいずれかの結果が不合格だった方は、第四期を無料で再受験できます。<br>（不合格通知に同封されている願書での出願が条件となります。）   |         |    |    |    |    |    |    |    |    |    |    |    |  |  |   |   |   |   |   |   |   |   |   |   |   |   |   |   |  |  |  |   |   |   |   |  |  |  |  |  |  |   |   |   |   |   |   |    |    |   |   |   |   |   |   |   |    |    |    |    |    |    |    |   |    |    |    |    |    |    |    |    |    |    |    |    |    |    |    |    |    |    |    |    |    |    |    |    |    |    |  |    |    |    |    |    |    |  |
| 試験日                              | <p>試験は、下記カレンダーの ○ の日程で実施します。<br/>出願受付は、各試験日の9日前（土日祝を含む）までとなります。</p> <table border="1"> <tr> <th colspan="7">2025年1月</th> <th colspan="7">2月</th> </tr> <tr> <td>日</td><td>月</td><td>火</td><td>水</td><td>木</td><td>金</td><td>土</td> <td>日</td><td>月</td><td>火</td><td>水</td><td>木</td><td>金</td><td>土</td> </tr> <tr> <td></td><td></td><td></td><td>1</td><td>2</td><td>3</td><td>4</td> <td></td><td></td><td></td><td></td><td></td><td></td><td>1</td> </tr> <tr> <td>5</td><td>6</td><td>7</td><td>8</td><td>9</td><td>10</td><td>11</td> <td>2</td><td>3</td><td>4</td><td>5</td><td>6</td><td>7</td><td>8</td> </tr> <tr> <td>12</td><td>13</td><td>14</td><td>15</td><td>16</td><td>17</td><td>18</td> <td>9</td><td>10</td><td>11</td><td>12</td><td>13</td><td>14</td><td>15</td> </tr> <tr> <td>19</td><td>20</td><td>21</td><td>22</td><td>23</td><td>24</td><td>25</td> <td>16</td><td>17</td><td>18</td><td>19</td><td>20</td><td>21</td><td>22</td> </tr> <tr> <td>26</td><td>27</td><td>28</td><td>29</td><td>30</td><td>31</td><td></td> <td>23</td><td>24</td><td>25</td><td>26</td><td>27</td><td>28</td><td></td> </tr> </table> | 2025年1月 |    |    |    |    |    |    | 2月 |    |    |    |    |  |  | 日 | 月 | 火 | 水 | 木 | 金 | 土 | 日 | 月 | 火 | 水 | 木 | 金 | 土 |  |  |  | 1 | 2 | 3 | 4 |  |  |  |  |  |  | 1 | 5 | 6 | 7 | 8 | 9 | 10 | 11 | 2 | 3 | 4 | 5 | 6 | 7 | 8 | 12 | 13 | 14 | 15 | 16 | 17 | 18 | 9 | 10 | 11 | 12 | 13 | 14 | 15 | 19 | 20 | 21 | 22 | 23 | 24 | 25 | 16 | 17 | 18 | 19 | 20 | 21 | 22 | 26 | 27 | 28 | 29 | 30 | 31 |  | 23 | 24 | 25 | 26 | 27 | 28 |  |
| 2025年1月                          |   |         |    |    |    |    | 2月 |    |    |    |    |    |    |  |  |   |   |   |   |   |   |   |   |   |   |   |   |   |   |  |  |  |   |   |   |   |  |  |  |  |  |  |   |   |   |   |   |   |    |    |   |   |   |   |   |   |   |    |    |    |    |    |    |    |   |    |    |    |    |    |    |    |    |    |    |    |    |    |    |    |    |    |    |    |    |    |    |    |    |    |    |  |    |    |    |    |    |    |  |
| 日                                | 月   | 火       | 水  | 木  | 金  | 土  | 日  | 月  | 火  | 水  | 木  | 金  | 土  |  |  |   |   |   |   |   |   |   |   |   |   |   |   |   |   |  |  |  |   |   |   |   |  |  |  |  |  |  |   |   |   |   |   |   |    |    |   |   |   |   |   |   |   |    |    |    |    |    |    |    |   |    |    |    |    |    |    |    |    |    |    |    |    |    |    |    |    |    |    |    |    |    |    |    |    |    |    |  |    |    |    |    |    |    |  |
|                                  |   |         | 1  | 2  | 3  | 4  |    |    |    |    |    |    | 1  |  |  |   |   |   |   |   |   |   |   |   |   |   |   |   |   |  |  |  |   |   |   |   |  |  |  |  |  |  |   |   |   |   |   |   |    |    |   |   |   |   |   |   |   |    |    |    |    |    |    |    |   |    |    |    |    |    |    |    |    |    |    |    |    |    |    |    |    |    |    |    |    |    |    |    |    |    |    |  |    |    |    |    |    |    |  |
| 5                                | 6   | 7       | 8  | 9  | 10 | 11 | 2  | 3  | 4  | 5  | 6  | 7  | 8  |  |  |   |   |   |   |   |   |   |   |   |   |   |   |   |   |  |  |  |   |   |   |   |  |  |  |  |  |  |   |   |   |   |   |   |    |    |   |   |   |   |   |   |   |    |    |    |    |    |    |    |   |    |    |    |    |    |    |    |    |    |    |    |    |    |    |    |    |    |    |    |    |    |    |    |    |    |    |  |    |    |    |    |    |    |  |
| 12                               | 13  | 14      | 15 | 16 | 17 | 18 | 9  | 10 | 11 | 12 | 13 | 14 | 15 |  |  |   |   |   |   |   |   |   |   |   |   |   |   |   |   |  |  |  |   |   |   |   |  |  |  |  |  |  |   |   |   |   |   |   |    |    |   |   |   |   |   |   |   |    |    |    |    |    |    |    |   |    |    |    |    |    |    |    |    |    |    |    |    |    |    |    |    |    |    |    |    |    |    |    |    |    |    |  |    |    |    |    |    |    |  |
| 19                               | 20  | 21      | 22 | 23 | 24 | 25 | 16 | 17 | 18 | 19 | 20 | 21 | 22 |  |  |   |   |   |   |   |   |   |   |   |   |   |   |   |   |  |  |  |   |   |   |   |  |  |  |  |  |  |   |   |   |   |   |   |    |    |   |   |   |   |   |   |   |    |    |    |    |    |    |    |   |    |    |    |    |    |    |    |    |    |    |    |    |    |    |    |    |    |    |    |    |    |    |    |    |    |    |  |    |    |    |    |    |    |  |
| 26                               | 27  | 28      | 29 | 30 | 31 |    | 23 | 24 | 25 | 26 | 27 | 28 |    |  |  |   |   |   |   |   |   |   |   |   |   |   |   |   |   |  |  |  |   |   |   |   |  |  |  |  |  |  |   |   |   |   |   |   |    |    |   |   |   |   |   |   |   |    |    |    |    |    |    |    |   |    |    |    |    |    |    |    |    |    |    |    |    |    |    |    |    |    |    |    |    |    |    |    |    |    |    |  |    |    |    |    |    |    |  |
| 試験会場                             | 日本国際工科専門学校 8号館<br>* 自己PR入試をご希望で、関東（1都6県）以外に在住の方は、同日にオンラインでの試験となります。   |         |    |    |    |    |    |    |    |    |    |    |    |  |  |   |   |   |   |   |   |   |   |   |   |   |   |   |   |  |  |  |   |   |   |   |  |  |  |  |  |  |   |   |   |   |   |   |    |    |   |   |   |   |   |   |   |    |    |    |    |    |    |    |   |    |    |    |    |    |    |    |    |    |    |    |    |    |    |    |    |    |    |    |    |    |    |    |    |    |    |  |    |    |    |    |    |    |  |
| 合否通知                             | 試験日から10日程度で合否に関わらず日本語学校宛に郵送で通知します。<br>* 電話で合否を確認することはできません。   |         |    |    |    |    |    |    |    |    |    |    |    |  |  |   |   |   |   |   |   |   |   |   |   |   |   |   |   |  |  |  |   |   |   |   |  |  |  |  |  |  |   |   |   |   |   |   |    |    |   |   |   |   |   |   |   |    |    |    |    |    |    |    |   |    |    |    |    |    |    |    |    |    |    |    |    |    |    |    |    |    |    |    |    |    |    |    |    |    |    |  |    |    |    |    |    |    |  |

\* 出願期間内であっても、定員に達した場合は募集を締め切ります。

\* 出願期間内に募集締め切りとなる場合、本校ホームページにて発表いたします。

## 7. 出願方法（3校共通）

郵送受付（簡易書留）または 窓口受付 \*提出書類に不備のないようにしてください。

### • 郵送受付（簡易書留）

送付先：〒270-0032 千葉県松戸市新松戸北 1-15-4  
学校法人朝日学園 日本国際工科専門学校 入学案内係 行  
\*各試験日の9日前（土日祝日含む）必着

### • 窓口受付

受付場所：〒270-0032 千葉県松戸市新松戸北 1-15-4  
学校法人朝日学園 日本国際工科専門学校 8号館 1階  
受付時間：9:00~17:00（平日：月~金）

## 8. 併願制度

- 大学等との併願を行う方は、本校合格後に併願料（30,000円）を納入すると、入学願書に記載のある受験予定校に限り、併願先の合格発表日まで入学の権利を留保できます。
- 併願先の可否結果が分かり次第、ただちに本校に結果を連絡してください。
- 本校への入学者は、併願料（30,000円）を入学金の一部として充当します。
- 本校への入学を辞退する方は、併願料（30,000円）の返金はありません。

## 9. 出願書類

|    | 出願書類   |
|----|--|
| 1  | 入学願書（両面）   |
| 2  | 顔写真1枚（入学願書貼付） *3ヵ月以内に撮影したもの（4cm × 3cm）   |
| 3  | 選考料 20,000円（コンビニエンスストア支払い）<br>*第I期・入試に限り、学校説明会等に参加した方は、選考料無料となります。<br>（p10の入学願書に、イベント参加証明の記載が条件となります）<br>*再受験は、選考料無料となります。（不合格通知に同封されている願書での出願が条件となります。） |
| 4  | 担任の先生による記入表  |
| 5  | 在留カードのコピー（番号が切れないように注意）  |
| 6  | パスポートのコピー（顔写真、ビザ、資格外活動許可のページ）  |
| 7  | 健康保険証のコピー（有効期限が切れていないもの）   |
| 8  | 銀行通帳・送金証明書のコピー（アルバイト料や送金がわかるもの、 <u>記帳されている全てのページ</u> ）<br>*通帳に未記帳期間（合算）がある場合は、明細資料もご提出ください。  |
| 9  | 本国での最終学歴の成績・卒業証明書のコピー  |
| 10 | 日本語学校の成績・出席率証明書（授業時間数によるもの）<br>*日本語学校卒業後、専門学校等に在籍した方は、その学校の証明書も必要です。   |
| 11 | 日本語学校の卒業証明書か卒業見込証明書<br>*日本語学校卒業後、専門学校等に在籍した方は、その学校の証明書も必要です。   |
| 12 | 日本語能力試験・日本留学試験の結果のコピー（合否にかかわらずご提出ください。）  |
| 13 | 受験票・返信用宛名  |

日本国際工科専門学校  
成田国際航空専門学校  
船橋国際福祉専門学校  
入学願書（留学生用）

※印の欄は、記入しないでください

|        |      |
|--------|------|
| ※受験番号  |      |
| ※願書提出日 | ※試験日 |



| 希望するコース                                   | 日本国際工科         |    |              |    |               |    | 成田国際航空 |    |               |    | 船橋国際福祉 |    | 希望する試験（希望の試験方法に○）             |      |
|---|----------------|----|--------------|----|---------------|----|--------|----|---------------|----|--------|----|-------------------------------|------|
|   | ビジネス<br>マネジメント |    | IT<br>マネジメント |    | ホテル<br>マネジメント |    | 国際ビジネス |    | エアライン<br>サポート |    | 経営管理   |    | 自己PR入試<br>(面接) ・ 一般入試<br>(筆記) |      |
| 第1志望、第2志望、第3志望のコースにそれぞれ「1」「2」「3」とご記入ください。 | 午前             | 午後 | 午前           | 午後 | 午前            | 午後 | 午前     | 午後 | 午前            | 午後 | 午前     | 午後 | 希望する試験日<br>(募集要項p7-8を参照)      |      |
|   |                |    |              |    |               |    |        |    |               |    |        |    | 第1希望                          | 第2希望 |
|   |                |    |              |    |               |    |        |    |               |    |        |    | 月 日                           | 月 日  |

|                    |       |  |   |       |   |  |       |              |              |  |  |
|--------------------|-------|--|---|-------|---|--|-------|--------------|--------------|--|--|
| フリガナ               |       |  |   |       |   |  | 国籍    |              |              |  |  |
| 名前                 |       |  |   |       |   |  | 性別    |              | 男 ・ 女        |  |  |
| 生年月日（年齢）           | 年     |  | 月 |       | 日 |  | 歳     |              |              |  |  |
| 現住所                | 〒 -   |  |   |       |   |  | 最寄駅   |              | 駅            |  |  |
| 電話番号               | ☎ - - |  |   |       |   |  | 結婚    |              | している ・ していない |  |  |
| 日本語学校<br>(専門学校・大学) |       |  |   |       |   |  | 担任の先生 |              |              |  |  |
| 在留カード番号            |       |  |   | 在留期限  |   |  |       | 在留資格         |              |  |  |
|                    |       |  |   | 年 月 日 |   |  |       | 留学 ・ その他 ( ) |              |  |  |

|                      |         |  |       |  |
|----------------------|---------|--|-------|--|
| 他に受験する予定<br>の学校（併願先） | 併願先の試験日 |  | 年 月 日 |  |
|----------------------|---------|--|-------|--|

○各種特典制度の申請（詳細は、募集要項 p6 をご確認ください。）

※希望する場合は「あり」に、希望しない場合は「なし」に○を付けてください。出願後に申請の変更はできません。

|         |         |
|---------|---------|
| 友達紹介    | 学費分割    |
| あり ・ なし | あり ・ なし |

イベント参加証明

○選考料

- ①募集要項に入っている払込取扱票を使って、選考料 20,000 円をコンビニエンスストアでお支払いください。
- ②支払いが完了しましたら、払込受領書を貼ってください。  
※払込受領書が貼られていない願書は受付できません。  
※払込受領書は必ずコピーをして、本人が保管してください。

※第Ⅰ期・入試に限り、学校説明会等に参加した方は、選考料無料となります。「イベント参加証明」に記載のない方は対象外となります。ご了承ください。

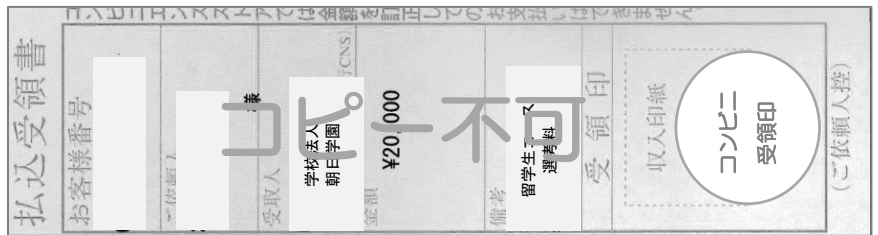

～以下は記入しないでください～

|     |     |    |      |     |    |    |     |     |      |      |     |    |    |
|-----|-----|----|------|-----|----|----|-----|-----|------|------|-----|----|----|
| 顔写真 | 選考料 | 担任 | 成・出証 | 卒業証 | 在留 | パス | 保険証 | 通帳等 | 国成・卒 | JLPT | 受験票 | 送付 | 入力 |
|     |     |    |      |     |    |    |     |     |      |      |     |    |    |

○日本に来てからのアルバイト経歴（全て記入すること）

・アルバイト①

|         |              |           |     |
|---------|--------------|-----------|-----|
| 会社の名前   |              | アルバイトの最寄駅 | 駅   |
| アルバイト期間 | 年 月 ~ 年 月    | 1週間の労働時間  | 時間  |
| 給料の振込先  | ( ) 銀行 ・ 手渡し | 1ヶ月の給料    | 約 円 |

・アルバイト②

|         |              |           |     |
|---------|--------------|-----------|-----|
| 会社の名前   |              | アルバイトの最寄駅 | 駅   |
| アルバイト期間 | 年 月 ~ 年 月    | 1週間の労働時間  | 時間  |
| 給料の振込先  | ( ) 銀行 ・ 手渡し | 1ヶ月の給料    | 約 円 |

・アルバイト③

|         |              |           |     |
|---------|--------------|-----------|-----|
| 会社の名前   |              | アルバイトの最寄駅 | 駅   |
| アルバイト期間 | 年 月 ~ 年 月    | 1週間の労働時間  | 時間  |
| 給料の振込先  | ( ) 銀行 ・ 手渡し | 1ヶ月の給料    | 約 円 |

○本国の最終学歴 ※中退した場合、一つ前の学校が最終学歴となります。

| 最終学歴    | 卒業時期 | 学校名 |
|---------|------|-----|
| 高校      | 年 月  |     |
| 4年制大学   | 年 月  |     |
| その他 ( ) | 年 月  |     |

○学費負担者 ※学費負担者の欄には、本国のご両親等をご記入ください。

|            |        |          |     |
|------------|--------|----------|-----|
| 学費負担者の名前   |        | 本人との関係   |     |
| 学費負担者の職業   |        | 学費負担者の年収 | 約 円 |
| 学費負担者の住所   |        |          |     |
| 学費負担者の電話番号 | ☎ (+ ) | —        | —   |

○日本にいる友達・家族

|            | 名前 | 電話番号  |
|------------|----|-------|
| 日本にいる友達・家族 |    | ☎ — — |
| 日本にいる友達・家族 |    | ☎ — — |

○健康 ※当てはまるものに○してください。「問題あり」の場合、病名やケガについて書いてください。

|      |                    |
|------|--------------------|
| 健康状態 | 良好 ・ 問題あり（病名・ケガ： ) |
|------|--------------------|

○本校への志望動機

|                           |
|---------------------------|
| <p>.....</p> <p>.....</p> |
|---------------------------|

# 担任の先生による記入表

お手数をおかけしますが、わかる範囲でご記入ください。  
また、p9『9. 出願書類』をご確認のうえ、提出する書類に不備がないようご準備のほどお願いいたします。

|      |  |     |  |
|------|--|-----|--|
| 受験者名 |  | 担任名 |  |
|------|--|-----|--|

## 1、授業態度について

### ① 授業態度全般

|                          |                          |                          |                          |                          |
|--------------------------|--------------------------|--------------------------|--------------------------|--------------------------|
| <input type="checkbox"/> | <input type="checkbox"/> | <input type="checkbox"/> | <input type="checkbox"/> | <input type="checkbox"/> |
| 大変良い                     | 良い                       | 普通                       | 少々問題有                    | 問題有                      |

### ② 遅刻の頻度

|                          |                          |                          |                          |
|--------------------------|--------------------------|--------------------------|--------------------------|
| <input type="checkbox"/> | <input type="checkbox"/> | <input type="checkbox"/> | <input type="checkbox"/> |
| ほぼ無い                     | 月数回                      | 週数回                      | ほぼ毎日                     |

### ③ 居眠りの頻度

|                          |                          |                          |                          |
|--------------------------|--------------------------|--------------------------|--------------------------|
| <input type="checkbox"/> | <input type="checkbox"/> | <input type="checkbox"/> | <input type="checkbox"/> |
| ほぼ無い                     | 月数回                      | 週数回                      | ほぼ毎日                     |

## 2、日本語能力試験について

|   | 受験日 | レベル               | 可否結果            | 点数 |
|---|-----|-------------------|-----------------|----|
| ① | 年 月 | N1 ・ N2 ・ N3 ・ N4 | 合格 ・ 不合格 ・ 受験予定 | 点  |
| ② | 年 月 | N1 ・ N2 ・ N3 ・ N4 | 合格 ・ 不合格 ・ 受験予定 | 点  |

## 3、現時点の日本語力を日本語能力試験のレベルに照らし合わせると、どの程度ですか。 相応と思われるところに○をつけてください。

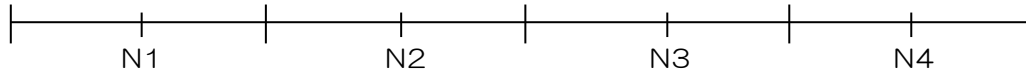

## 4、留学生の不法就労による在留カード更新の不許可を避けるために、ご担当者様によるアルバイト状況の確認をお願いいたします。 下記の確認事項をご確認いただき、 にチェックをお願いいたします。

- 上記の学生について、「出入国管理及び難民認定法」に基づき、アルバイトの就労時間が週 28 時間以内（長期休暇期間は、週 40 時間以内）を守っていることを確認しました。
- 就労時間が守られていなかった場合、本学園の判断により、入学取消または退学処分となることを了承しました。（2025 年 3 月末までに入学取消となった場合、学校の判断により、入学金を除く学費の全額、または一部を返還いたします。）
- 上記の学生について、12 年以上の正規の学校教育を修了している、または指定された教育機関において大学や専門学校進学のための準備教育課程の授業や教育プログラムなどを受け、併せて 12 年以上の学校教育を修了していることを確認しました。

## 5、その他、担任の先生によるコメント

## 6、学校のメールアドレス（任意） ※弊社より先生方向けに、入学試験等に関するご連絡を差し上げる場合がございます

@

提出する書類に不備がないよう、ご確認の程よろしくお願いいたします。

ご協力ありがとうございました。



# 受験票

※印の欄は、記入しないでください

|  |                |    |              |    |               |    |        |    |               |    |        |       |
|--|----------------|----|--------------|----|---------------|----|--------|----|---------------|----|--------|-------|
| フリガナ   |                |    |              |    |               |    |        |    |               |    |        | 性別    |
| 名前   |                |    |              |    |               |    |        |    |               |    |        | 男 ・ 女 |
| 希望する<br>コース  | 日本国際工科         |    |              |    |               |    | 成田国際航空 |    |               |    | 船橋国際福祉 |       |
|  | ビジネス<br>マネジメント |    | IT<br>マネジメント |    | ホテル<br>マネジメント |    | 国際ビジネス |    | エアライン<br>サポート |    | 経営管理   |       |
| 第一志望、<br>第二志望、<br>第三志望の<br>コースに<br>それぞれ<br>「1」「2」「3」と<br>ご記入ください | 午前             | 午後 | 午前           | 午後 | 午前            | 午後 | 午前     | 午後 | 午前            | 午後 | 午前     | 午後    |
|  |                |    |              |    |               |    |        |    |               |    |        |       |

|             |                                 |
|-------------|---------------------------------|
| ※受験番号       |                                 |
| 月 ( ) 日 ( ) |                                 |
| ※試験日時       | 時 分 集合                          |
| ※試験会場       | 日本国際工科<br>専門学校 ・ オンライン<br>(8号館) |
| 持ち物         | 受験票、鉛筆、消しゴム<br>※服装自由            |

【試験会場】 〒270-0032 千葉県松戸市新松戸北 1-15-4 日本国際工科専門学校 8号館 ☎047-702-7801

(キリトリ)

返信用宛名  
(窓口受付の場合も  
記入すること)

|              |         |
|--------------|---------|
| 日本語学校の<br>住所 | 〒 _____ |
| 日本語学校名       |         |
| あなたの名前       | 様       |

(キリトリ)

(コリアキ)

## 日本国際工科専門学校 (旧校名：明生情報ビジネス専門学校)

〒270-0032 千葉県松戸市新松戸北 1-15-4

JR 常磐線・武蔵野線 新松戸駅より徒歩 9 分

TEL : 047-702-7801 FAX : 047-712-2213 E-MAIL : info\_kokusai@nkk.ac.jp

### 成田国際航空専門学校

### 船橋国際福祉専門学校 (経営管理コース)

〒302-0004 茨城県取手市取手西野 1842

〒273-0011 千葉県船橋市湊町 2-1-7

URL : [www.niaa.ac.jp](http://www.niaa.ac.jp)

JR 常磐線 天王台駅よりスクールバスで約 10 分

URL : [www.fkf.ac.jp](http://www.fkf.ac.jp)

JR 総武線 船橋駅より徒歩 10 分

※お問い合わせは日本国際工科専門学校まで (3 校共通)